ZADATCI ZA MALE ČITATELJE

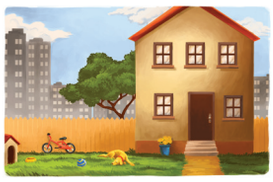

TKO JE LIRGUL DIRGUL, A TKO SU PERIĆI?

LIRGUL DIRGUL I SMOČNICA MAME PERIĆ

LIRGUL DIRGUL I IZGUBLJENI KLJUČEVI

LIRGUL DIRGUL SLAVI ROĐENDAN

NOĆNI GOST U DOMU PERIĆEVIH

BOŽIĆ U DOMU PERIĆEVIH

U SELU VRTNIH PATULJAKA

NA BICIKL DORA SJEDA

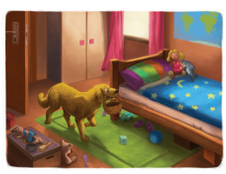

ROĐENDAN MAME PERIĆ

Tko je Lirgul Dirgul, a tko su Perići?

Ovo je priča o patuljku Lirgulu Dirgulu. Lirgul Dirgul ima 326 godina i još je vrlo mlad. Je li Lirgul Dirgul šumski patuljak? Ne. U šumi je bio samo nekoliko puta i zapravo i nije baš šumski tip. Vrtni patuljak? Ne!

Imena luda nalaze se svuda!
Upoznajmo se s Lirgulom Dirgulom i Perićima!

1. Lirgul Dirgul je patuljak koji ima vrlo neobično ime. U sljedećoj tablici oboji SVE kućice koje sadrže slogove njegova imena. Prije rješavanja zadatka pročitaj sve slogove u tablici. Prvo čitaj red po red, a zatim pročitaj stupac po stupac.

LIR	LAR	DAR	DIP	DIR	GUR
LER	DIT	TIR	RIL	KUL	DIR
VIR	LAR	GUV	LER	LIR	TIR
LUG	LUV	GUL	TUL	LER	LOR
LIG	DIR	GUT	GUN	GUI	GOL
LIE	LIR	GUI	GUL	LIR	LUG
LIR	LUG	RID	TIR	RIL	GIR
GUL	ĐIR	DUL	GOL	GUL	DIR
GUI	LIR	LIR	DIR	VIR	DIR

2. Lirgulu se dogodila nezgoda. Lujo je lovio miša i usput je poderao Lirgulov adresar. Pronađi dijelove imena njegovih prijatelja i spoji ih crtom! U tome će ti pomoći ovo: sva se imena sastoje od dviju riječi koje se rimuju, baš kao Lirgul Dirgul!